冷凍いちご

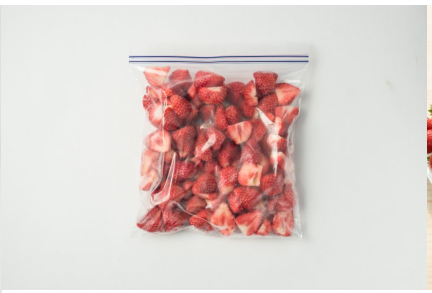

いちごを美味しい時期に農園内にてそのまま凍らせました。

商品名	冷凍いちご
企業名	株式会社村田農園
出荷可能時期	１月～（無くなり次第終了）
保存温度帯	冷凍
内容量	1
入数	1x2
最低納品単位	2kg
認証・認定機関の許認可	農業生産工程管理(GAP)／JGAP青果物(いちご)　登録番号：080000150 認証日：2020年2月18日
ご利用シーン	冷凍いちごですので加工用としてお使い頂くのが多いのかなと思います。　シェイクやスムージー等のお飲み物やコンフィチュールやコンポート等の原料としてお使い頂くのがお薦めです。